



BGE ADIL

vous souhaite une belle et heureuse année

2026

JANVIER / 2026

zone A—B—C—

	LUNDI	MARDI	MERCREDI	JEUDI	VENDREDI	SAMEDI	DIMANCHE
01	29	30	31	1	2	3	4
02	5	6	7	8	9	10	11
03	12	13	14	15	16	17	18
04	19	20	21	22	23	24	25
05	26	27	28	29	30	31	1

« Grâce à la BGE, j'ai trouvé un vrai cadre, de la clarté et surtout la confiance pour faire rayonner mon projet et aujourd'hui, en tant qu'Ambassadrice Coq Créa, je transmets à mon tour cette énergie aux entrepreneurs qui démarrent. »

Barbara Giannotti
Bal't Design

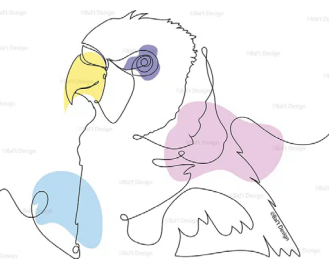
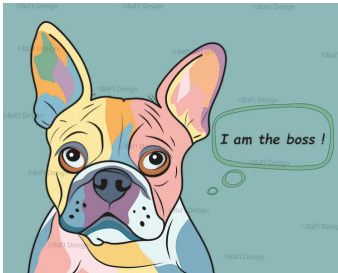

Bal't Design
www.baltdesign-graphisme.fr

JANVIER / 2026

zone A—B—C—

	LUN	MAR	MER	JEU	VEN	SAM	DIM
1	29	30	31	1	2	3	4
2	5	6	7	8	9	10	11
3	12	13	14	15	16	17	18
4	19	20	21	22	23	24	25
5	26	27	28	29	30	31	1

Graphiste et illustratrice à Orly, **Barbara GIANNOTTI** a créé **Bal't Design**. Passionnée par l'illustration et la mise en page, elle conçoit des identités visuelles sur-mesure, des supports de communication impactant et une papeterie événementielle soignée. Barbara crée des solutions graphiques harmonieuses, précises et singulières, permettant aux entrepreneurs de se démarquer grâce à une communication visuelle claire, cohérente et mémorable.

Barbara a pu être accompagnée grâce au dispositif d'appui de l'EPT **Grand-Orly Seine Bièvre**, au dispositif **Accélérateurs Création** du programme **Entrepreneuriat Quartiers 2030**, à l'action **Inclusion: Créer sa réussite** financée par **France Relance**, ainsi qu'au dispositif **Activ Créa Emergence de France Travail**.



FÉVRIER / 2026

zone A—B—C—

	LUNDI	MARDI	MERCREDI	JEUDI	VENDREDI	SAMEDI	DIMANCHE
05	26	27	28	29	30	31	1
06	2	3	4	5	6	7	8
07	9	10	11	12	13	14	15
08	16	17	18	19	20	21	22
09	23	24	25	26	27	28	1

« La BGE ADIL a su me donner un cadre, ce qui m’a permis de me concentrer sur mon projet. L’accompagnement m’a été très utile pour formaliser mes idées, m’y tenir et me connecter aux acteurs locaux, un indispensable pour commencer tout projet. »

Louis DESCLAUX
Designer d'objets



Louis Desclaux
www.louisdesclaux.com

FÉVRIER / 2026

zone A—B—C—

	LUN	MAR	MER	JEU	VEN	SAM	DIM
5	26	27	28	29	30	31	1
6	2	3	4	5	6	7	8
7	9	10	11	12	13	14	15
8	16	17	18	19	20	21	22
9	23	24	25	26	27	28	1

Louis DESCLAUX est **designer d'objets** de décoration upcyclés, à Sucy-en-Brie. Il crée des pièces uniques à partir de matériaux réemployés, notamment la céramique. En transformant des ressources existantes en objets singuliers, il valorise un savoir-faire artisanal et une démarche profondément écoresponsable. Chacune de ses réalisations allie esthétisme, exigence technique et respect de l'environnement. Par une approche créative, durable et raffinée, Louis redonne vie aux matériaux et façonne des objets qui subliment les intérieurs tout en portant une vision engagée du design. Il a obtenu le **Prix Coup de Cœur du jury du Prix Création Avenir 2025**.

Louis a pu être accompagné grâce au dispositif d'appui de l'EPT **Grand Paris Sud Est Avenir**, au dispositif **ATC de France Travail**, et au dispositif d'incubation de BGE ADIL soutenu par la **DRIEETS 94 & Sanofi**.



MARS / 2026

zone A—B—C—

	LUNDI	MARDI	MERCREDI	JEUDI	VENDREDI	SAMEDI	DIMANCHE
09	23	24	25	26	27	28	1
10	2	3	4	5	6	7	8
11	9	10	11	12	13	14	15
12	16	17	18	19	20	21	22
13	23	24	25	26	27	28	29
14	30	31	1	2	3	4	5

« L'accompagnement de la BGE ADIL m'a permis de structurer mon projet, de clarifier mes offres et d'avancer avec plus de confiance dans mon activité de freelance. »

Diaba KONE
Graphiste et directrice artistique



Diaba KONE
behance.net : @diabakon2

MARS / 2026

zone A—B—C—

	LUN	MAR	MER	JEU	VEN	SAM	DIM
9	23	24	25	26	27	28	1
10	2	3	4	5	6	7	8
11	9	10	11	12	13	14	15
12	16	17	18	19	20	21	22
13	23	24	25	26	27	28	29
14	30	31	1	2	3	4	5

Graphiste et directrice artistique en freelance à Villiers-sur-Marne, **Diaba KONE** imagine et crée des univers visuels sur mesure pour donner force et cohérence aux projets qu'elle accompagne. À travers la conception de visuels, d'illustrations, d'identités graphiques et de contenus, elle aide entreprises et entrepreneurs à façonner une image qui leur ressemble. Son approche mêle sens artistique, écoute et expertise afin de révéler l'essence de chaque projet et de construire une communication professionnelle, inspirante et percutante.

Diaba a pu être accompagnée grâce au dispositif d'appui de l'EPT **Grand Paris Est Marne & Bois**, ainsi qu'au dispositif **Accompagnement Renforcé** soutenu par **BPI** dans le cadre de Quartiers 2030.



ENTREPRENEURIAT
quartiers2030

bpifrance

AVRIL / 2026

zone A—B—C—

	LUNDI	MARDI	MERCREDI	JEUDI	VENDREDI	SAMEDI	DIMANCHE
14	30	31	1	2	3	4	5
15	6	7	8	9	10	11	12
16	13	14	15	16	17	18	19
17	20	21	22	23	24	25	26
18	27	28	29	30	1	2	3

« L'accompagnement de BGE ADIL m'a apporté des connaissances essentielles, un soutien bienveillant ainsi qu'une réelle confiance en moi. Leur expertise a permis de structurer, valoriser et rendre concret mon projet de création d'entreprise, qui aurait été difficile à réaliser sans leur accompagnement. »

Yuko MINOKAWA
Clou Tordu



Clou Tordu
Instagram : @cloutordu

AVRIL / 2026

zone A—B—C—

	LUN	MAR	MER	JEU	VEN	SAM	DIM
14	30	31	1	2	3	4	5
15	6	7	8	9	10	11	12
16	13	14	15	16	17	18	19
17	20	21	22	23	24	25	26
18	27	28	29	30	1	2	3

Yuko MINOKAWA, implantée à L'Hay-les-Roses, a créé à **Clou Tordu**. Un univers créatif où les meubles oubliés retrouvent vie et où chaque intérieur devient unique. Passionnée par le design et la récupération, elle y propose des relookings de meubles, des aménagements intérieurs et des créations sur mesure, alliant originalité, fonctionnalité et démarche écologique.

Chaque projet reflète une approche personnalisée et éco-responsable, offrant une seconde vie aux meubles et des intérieurs qui racontent une histoire.

Yuko a été accompagnée grâce au dispositif d'appui de l'EPT **Grand-Orly Seine Bièvre**, ainsi qu'au parcours **PASS Entrepreneur #LEADER** de la **Région Île-de-France** et **Incubatest** cofinancés par le **Fonds Social Européen**.



MAI / 2026

zone A—B—C—

	LUNDI	MARDI	MERCREDI	JEUDI	VENDREDI	SAMEDI	DIMANCHE
18	27	28	29	30	1	2	3
19	4	5	6	7	8	9	10
20	11	12	13	14	15	16	17
21	18	19	20	21	22	23	24
22	25	26	27	28	29	30	31

« Merci BGE ADIL de m'avoir accompagnée sur ce projet et de m'avoir apporté le soutien dont j'avais besoin. Vos encouragements et votre enthousiasme m'ont portée, j'ai d'autant plus cru à mon projet grâce à vous. »

Yin Line CHEA
Kumquat Café



Kumquat Café
Instagram : @kumquat.cafe

MAI / 2026

zone A—B—C—

	LUN	MAR	MER	JEU	VEN	SAM	DIM
18	27	28	29	30	1	2	3
19	4	5	6	7	8	9	10
20	11	12	13	14	15	16	17
21	18	19	20	21	22	23	24
22	25	26	27	28	29	30	31

Yin-Line CHEA a créé **Kumquat Café**, un coffee shop sucré-salé, moderne et réconfortant dans le 11^e arrondissement de Paris. Cheffe passionnée et chroniqueuse food, elle y propose une cuisine chaleureuse, gourmande et de saison, du petit-déjeuner au brunch.

Kumquat Café propose cafés de spécialité, matcha de cérémonie, boissons maison, petits-déjeuners, brunchs et plats sains, à savourer à toute heure de la journée. Des options végétariennes et végétaliennes sont aussi disponibles.

Yin Line a pu être accompagnée grâce au dispositif **Activ Créa Emergence** de **France Travail**, au dispositif d'appui de l'EPT **Grand Paris Sud Est Avenir**, et au parcours **PASS Entrepreneur #LEADER** de la **Région Ile-de-France**, cofinancé par le **Fonds Social Européen**.



France
Travail



Cofinancé par
l'Union européenne

JUIN / 2026

zone A—B—C—

	LUNDI	MARDI	MERCREDI	JEUDI	VENDREDI	SAMEDI	DIMANCHE
23	1	2	3	4	5	6	7
24	8	9	10	11	12	13	14
25	15	16	17	18	19	20	21
26	22	23	24	25	26	27	28
27	29	30	1	2	3	4	5

« La BGE ADIL m'a permis de passer d'une envie d'agir à un projet concret et porteur de sens. »

Anthony Banh PHO
SHOULD-R



SHOULD-R
should-r.com

JUIN / 2026

zone A—B—C—

	LUN	MAR	MER	JEU	VEN	SAM	DIM
23	1	2	3	4	5	6	7
24	8	9	10	11	12	13	14
25	15	16	17	18	19	20	21
26	22	23	24	25	26	27	28
27	29	30	1	2	3	4	5

Anthony Banh PHO, fondateur à Paris dans le 13ème arrondissement de **SHOULD-R**, met la technologie au service d'une mission humaine : aider chacun à préparer la fin de vie et accompagner les familles confrontées à la perte d'un proche. Sa plateforme Tech for Good simplifie les démarches administratives, financières et cérémonielles, afin d'alléger la charge émotionnelle. SHOULD-R permet d'organiser à l'avance des prestataires de confiance ou de se faire guider lorsque rien n'a été anticipé. Avec pragmatisme et bienveillance, Anthony agit pour rendre ces étapes plus claires et sereines.

Anthony a pu être accompagnée grâce au dispositif **Activ Créa Emergence** de **France Travail**, au parcours **PASS Entrepreneur #LEADER** de la **Région Île-de-France** et **Incubatest** cofinancés par le **Fonds Social Européen**.



JUILLET / 2026

zone A—B—C—

	LUNDI	MARDI	MERCREDI	JEUDI	VENDREDI	SAMEDI	DIMANCHE
27	29	30	1	2	3	4	5
28	6	7	8	9	10	11	12
29	13	14	15	16	17	18	19
30	20	21	22	23	24	25	26
31	27	28	29	30	31	1	2

« Des rencontres et un accompagnement très complet dans l'échange et la bienveillance, merci ! »

Céline et Julie TRAN
Maison Théacée



Maison Théacée
Instagram : @maisontheacee

JUILLET / 2026

zone A—B—C—

	LUN	MAR	MER	JEU	VEN	SAM	DIM
27	29	30	1	2	3	4	5
28	6	7	8	9	10	11	12
29	13	14	15	16	17	18	19
30	20	21	22	23	24	25	26
31	27	28	29	30	31	1	2

Céline, architecte, et **Julie TRAN**, scénographe et artiste papier, deux sœurs passionnées, ont créé **Maison Théacée** à Paris dans le 14ème arrondissement, un atelier dédié à la décoration événementielle et spécialisé dans l'art du papier. Ensemble, elles proposent de faire découvrir cet univers à travers des ateliers créatifs pour les particuliers, ainsi que la réalisation de vitrines et décors pour les événements d'entreprise.

Le nom Théacée, fait référence à la famille des arbres à thé. Comme une tasse de thé qui infuse, il invite à ralentir et prendre soin de soi. C'est cet esprit qui guide chacune de leurs créations, façonnées entièrement à la main.

Céline et Julie ont pu être accompagnées grâce au parcours **PASS Entrepreneur #LEADER** de la **Région Ile-de-France**, et **Incubatest** cofinancés par le **Fonds Social Européen**.



AOÛT / 2026

zone A—B—C—

	LUNDI	MARDI	MERCREDI	JEUDI	VENDREDI	SAMEDI	DIMANCHE
31	27	28	29	30	31	1	2
32	3	4	5	6	7	8	9
33	10	11	12	13	14	15	16
34	17	18	19	20	21	22	23
35	24	25	26	27	28	29	30
36	31	1	2	3	4	5	6

« Grâce à l'accompagnement de BGE ADIL, j'ai pu croire en moi et en mon projet, même face aux difficultés initiales, et bénéficier d'un soutien constant qui a fait toute la différence. »

Zahra SAIDI
GeoEnv Conseil & Expertise



GeoEnv
Geo.Env@outlook.com



AOÛT / 2026

zone A—B—C—

	LUN	MAR	MER	JEU	VEN	SAM	DIM
31	27	28	29	30	31	1	2
32	3	4	5	6	7	8	9
33	10	11	12	13	14	15	16
34	17	18	19	20	21	22	23
35	24	25	26	27	28	29	30
36	31	1	2	3	4	5	6

Zahra SAIDI a créé **GeoEnv Conseil & Expertise**, un bureau d'études à Neuilly-sur-Marne dédié à l'environnement, à la géologie et à la gestion des sites et sols pollués.

Son objectif ? Accompagner chaque client, publics, privés ou particuliers, à chaque étape de leurs projets, depuis les études historiques et programmes d'investigation, les campagnes de sondages et prélèvements ainsi que les analyses de laboratoire, jusqu'aux interprétations géologiques, à l'évaluation des risques, aux propositions de gestion des terres et à la rédaction des dossiers techniques et réglementaires.

Zahra a été accompagnée par la BGE ADIL dans le cadre du dispositif **Activ Créa Emergence** de **France Travail**, et par cours **Entrepreneur #LEADER** de la **Région Île-de-France**, cofinancé par le **Fonds Social Européen**.



SEPTEMBRE / 2026

zone A—B—C—

	LUNDI	MARDI	MERCREDI	JEUDI	VENDREDI	SAMEDI	DIMANCHE
36	31	1	2	3	4	5	6
37	7	8	9	10	11	12	13
38	14	15	16	17	18	19	20
39	21	22	23	24	25	26	27
40	28	29	30	1	2	3	4

« Grâce à la formation par BGE ADIL, mon projet a acquis une envergure nouvelle. Il a évolué d'une simple idée à une démarche concrète et structurée, fidèle à mes ambitions et à mes capacités. BGE ADIL a joué un rôle déterminant en m'apportant un éclairage précieux et en m'accompagnant dans ma progression au sein du monde de l'entrepreneariat. »

Hailu VIELET
Formateur en Secourisme



Hailu VIELET
violet.hailu@gmail.com

SEPTEMBRE / 2026 zone A—B—C—

	LUN	MAR	MER	JEU	VEN	SAM	DIM
36	<u>31</u>	1	2	3	4	5	6
37	7	8	9	10	11	12	13
38	14	15	16	17	18	19	20
39	21	22	23	24	25	26	27
40	28	29	30	1	2	3	4

Hailu VIELET a créé son activité de **Formateur en Secourisme**. Il propose des sessions de formation pour transmettre les gestes et techniques de premiers secours afin de permettre d'agir efficacement en cas d'urgence médicale. Il enseigne la manière d'évaluer une situation d'urgence, d'alerter correctement les services de secours, et valide enfin l'acquisition des compétences nécessaires à l'obtention d'une certification reconnue, garantissant que les stagiaires sont capables d'intervenir conformément aux protocoles établis.

Hailu a pu être accompagné grâce au **Bilan de Compétences Entrepreneurial** et au **Parcours de Compétences Entrepreneurial** financés par **Défense Mobilité** du Ministère des Armées.

OCTOBRE / 2026

zone A—B—C—

	LUNDI	MARDI	MERCREDI	JEUDI	VENDREDI	SAMEDI	DIMANCHE
40	28	29	30	1	2	3	4
41	5	6	7	8	9	10	11
42	12	13	14	15	16	17	18
43	19	20	21	22	23	24	25
44	26	27	28	29	30	31	1

— Dates provisoires, en attente du calendrier officiel.

« Après 30 ans de salariat, la BGE ADIL m'a permis de structurer ma transition et de poser les fondations de Glad'is PARTNER. Grâce à leur accompagnement, j'ai pu créer une entreprise alignée avec mes valeurs : structurer pour durer, créer pour inspirer. »

Gwladys ALBERT
Glad'is PARTNER



OCTOBRE / 2026 zone A—B—C—

	LUN	MAR	MER	JEU	VEN	SAM	DIM
40	28	29	30	1	2	3	4
41	5	6	7	8	9	10	11
42	12	13	14	15	16	17	18
43	19	20	21	22	23	24	25
44	26	27	28	29	30	31	1

== Dates provisoires, en attente du calendrier officiel.

Gwladys ALBERT a fondé **Glad'is PARTNER**, implantée à Paris 12ème. Véritable bras droit des CEO passionnés, elle accompagne les dirigeants qui souhaitent recentrer leur énergie sur leur vision. Avec son approche stratégique et humaine, elle transforme les activités souvent construites autour d'une passion en entreprises organisées, stables et pleinement alignées. Structuration sur mesure, outils optimisés, délégation sécurisée et pilotage éclairé... Gwladys construit aux côtés des entrepreneur.e.s un écosystème fluide et pérenne, leur permettant de retrouver du recul, de la sérénité et de la capacité à faire croître leur activité sans s'épuiser.

Gwladys a pu être accompagnée grâce au dispositif d'appui de l'**AGEFIPH**, au parcours **PASS Entrepreneur #LEADER** de la **Région Île-de-France**, cofinancé par le **Fonds Social Européen**, et et au dispositif d'**incubation** de **BGE ADIL** soutenu par la **DRIEETS 75 & ELIOR**.

NOVEMBRE / 2026

zone A—B—C—

	LUNDI	MARDI	MERCREDI	JEUDI	VENDREDI	SAMEDI	DIMANCHE
44	26	27	28	29	30	31	1
45	2	3	4	5	6	7	8
46	9	10	11	12	13	14	15
47	16	17	18	19	20	21	22
48	23	24	25	26	27	28	29
49	30	1	2	3	4	5	6

 Dates provisoires, en attente du calendrier officiel.

« L'accompagnement de BGE ADIL en 2025 a permis de resserrer les liens entre les membres de l'équipe et se mettre d'accord sur les valeurs de l'écologie, solidarité et bienveillance. On remercie BGE ADIL pour cela »

Natalie GANDAIS - Daniele TORU
La Grande Ourse



La Grande Ourse
lagrandeourse94@gmail.com

NOVEMBRE / 2026 zone A-B-C

	LUN	MAR	MER	JEU	VEN	SAM	DIM
44	26	27	28	29	30	31	1
45	2	3	4	5	6	7	8
46	9	10	11	12	13	14	15
47	16	17	18	19	20	21	22
48	23	24	25	26	27	28	29
49	30	1	2	3	4	5	6

≡ ≡ ≡ Dates provisoires, en attente du calendrier officiel.

La Grande Ourse est une association de Villejuif engagée dans la solidarité, l'écologie et le vivre-ensemble. Née du projet d'un café associatif, elle s'est implantée au cœur du quartier du « 8 Mai », où elle anime un espace convivial ouvert à tous. L'association développe un potager partagé, des ateliers de jardinage et de compostage, ainsi que des animations culturelles et pédagogiques pour petits et grands. Elle propose également des moments de rencontre autour de repas bio et solidaires. La Grande Ourse se veut un lieu chaleureux qui favorise le lien social, l'entraide et la participation des habitants, et est agréée **Espace de Vie Sociale** par la CAF du Val-de-Marne.

L'association a été accompagnée par la BGE ADIL grâce au programme **Dispositif Local d'Accompagnement** piloté par BGE ADIL dans le Val-de-Marne, financé par la **DRIEETS** et la **Préfecture du Val-de-Marne**, le **Conseil Départemental du Val-de-Marne**, les **EPT Grand Orly Seine-Bièvre** et **Grand Paris Sud Est Avenir**, et la **Banque des Territoires Île-de-France**.

Drieets
ÎLE-DE-FRANCE

PRÉFET
DU VAL-
DE-MARNE
Département

VAL de
MARNE
Département

BANQUE des
TERRITOIRES

Grand
Orlyseine
Bièvre

Sud Est
Avenir

DÉCEMBRE / 2026

zone A—B—C—

	LUNDI	MARDI	MERCREDI	JEUDI	VENDREDI	SAMEDI	DIMANCHE
49	30	1	2	3	4	5	6
50	7	8	9	10	11	12	13
51	14	15	16	17	18	19	20
52	21	22	23	24	25	26	27
53	28	29	30	31	1	2	3

— Dates provisoires, en attente du calendrier officiel.

« L'accompagnement que nous avons reçu de la BGE ADIL depuis la création de l'entreprise il y'a un an, nous a permis de structurer notre projet entrepreneurial tant dans la mise en place d'un business modèle cohérent, que dans l'adaption au quotidien à la vie d'entrepreneur. »

David SAY



Myfianii

contact@myfianii.com

David SAY développe à Paris son entreprise Myfianii pour faciliter les opérations bancaires en devises avec la région subsaharienne. Son objectif est d'automatiser la chaîne de transactions afin de rendre les échanges plus rapides et sécurisés, avec pour ambition de couvrir à terme l'ensemble des paiements. Son projet contribue à simplifier les échanges financiers et à rendre les opérations internationales plus fluides et fiables. Il a obtenu une subvention de BPI **pour le caractère innovant de son projet.**

David a pu être accompagné grâce au parcours **Pass Entrepreneur #LEADER** de la **Région Île-de-France**, cofinancé par le **Fonds Social Européen**. Il a suivi la **formation Construire et conduire un projet entrepreneurial** de BGE ADIL, bénéficié d'un accompagnement personnalisé à la structuration de son projet, ainsi que d'un **Bilan de Compétences Transition**.

DÉCEMBRE / 2026 zone A—B—C—

	LUN	MAR	MER	JEU	VEN	SAM	DIM
49	30	1	2	3	4	5	6
50	7	8	9	10	11	12	13
51	14	15	16	17	18	19	20
52	21	22	23	24	25	26	27
53	28	29	30	31	1	2	3

=== Dates provisoires, en attente du calendrier officiel. Réalisation : www.creideo.com



Cofinancé par
l'Union européenne